

¿RECOLECCIÓN PARA TODOS?

ANTES DE INICIAR LA RUTA PARA RECOGER LA BASURA DE LA CRUZ, ANA, QUIEN TRABAJA CON EL CAMIÓN RECOLECTOR DE BASURA, SE PREPARA PARA SU DÍA DE TRABAJO.

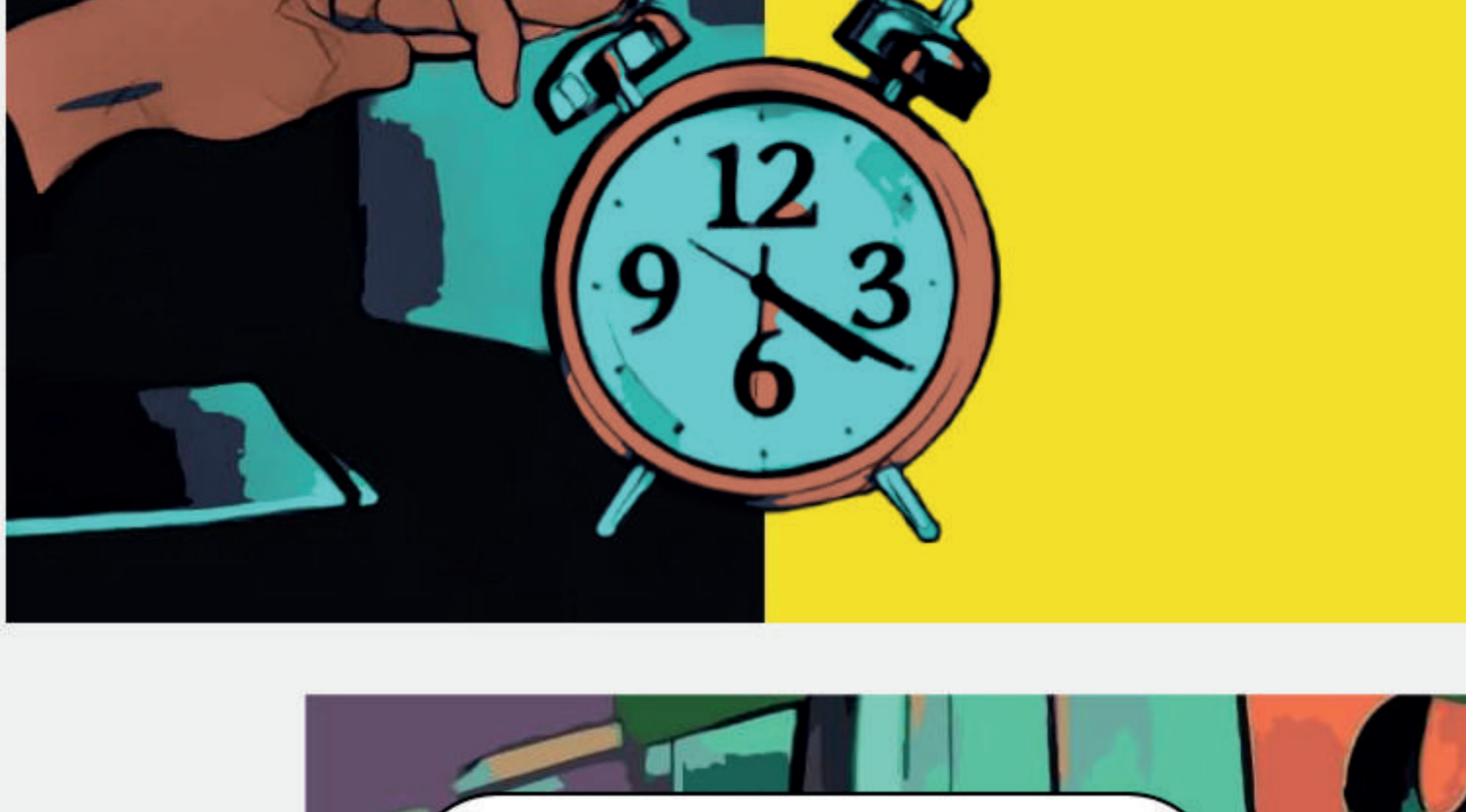

HOY SOÑÉ QUE ME AHOGABA ENTRE TANTA BASURA.



A VECES ME PREGUNTO SI ALGUNA MUNI DE GUANACASTE RECOGE TODA LA BASURA DE SU CANTÓN.

YO ESTOY SEGURA QUE LA LEY (LA DE GESTIÓN INTEGRAL DE RESIDUOS) OBLIGA A LAS MUNIS A DARLE ESTE SERVICIO A TODO EL CANTÓN, PERO NADIE LO LOGRA. LA MAYORÍA CUBRE MENOS DEL 64% DE LA POBLACIÓN



EN LA CRUZ PASA LO MISMO...



EL ALCALDE, JUNNER SALAZAR, DICE QUE LA BASURA CRECIÓ EN UN 30% DEBIDO A LA LLEGADA DE MÁS DE 3.000 MIGRANTES A LA ZONA.

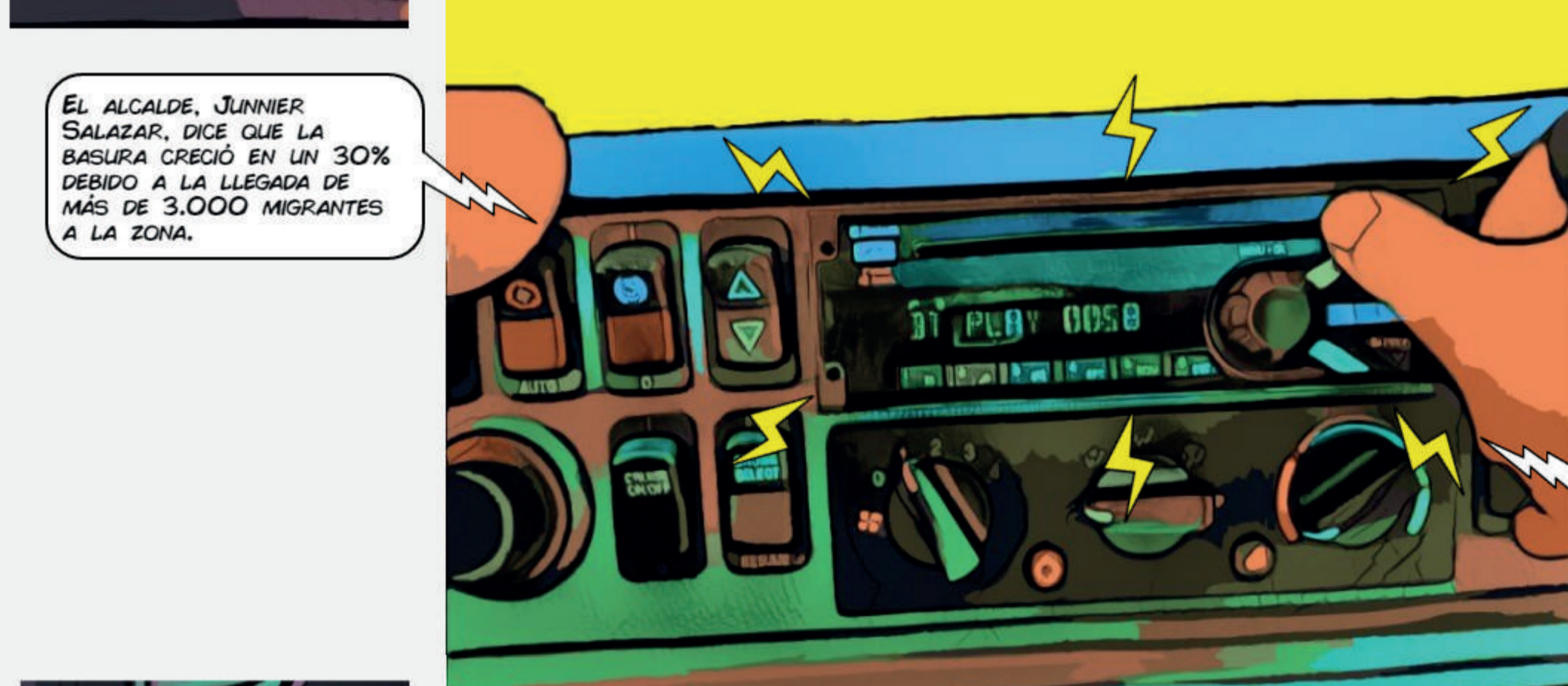

LA CRUZ Y BAGACES LLEVAN LOS DESCHOS A SUS VERTEDEROS. LO MALO ES QUE AHÍ SE ESPARCIEN ENFERMEDADES QUE TRANSMITEN LOS MOSQUITOS Y LAS RATAS. ADEMÁS CONTAMINAN EL SUELO, EL AGUA Y ALMENTAN EL CALENTAMIENTO GLOBAL.

¿ESCUCHASTE SERGIO?, SI LOS BOTADEROS DE BASURA DAN TANTOS PROBLEMAS, ¿POR QUÉ ES QUE TODAVÍA TENEMOS DOS?



NO SE ANA, NO ENTIENDO, AHORA HAY MUCHA TECNOLOGÍA Y MUCHAS OPCIONES PARA APROVECHAR TODA ESA BASURA Y CONVERTIRLA EN ENERGÍA.

¡QUÉ MONTÓN DE BASURA!



EXISTE TECNOLOGÍA Y HASTA FINANCIAMIENTO, ¿POR QUÉ TODAVÍA NO HAY UNA SOLUCIÓN PARA LA RECOLECCIÓN DE LA BASURA? SEGÚN JUAN JOSÉ LAO, ABOGADO DOCTOR EN ECONOMÍA AMBIENTAL, EL PROBLEMA RADICA EN UNA FALTA DE VOLUNTAD POLÍTICA Y DESOBEDECENCIA E IMPUNIDAD ANTE LAS LEYES.



POR LO MENOS EL AÑO PASADO SE CERRÓ EL VERTEDERO QUE ESTABA AQUÍ EN CAÑAS Y TAMBIÉN EN TILARÁN, EN EL 2012.

SÍ, ESO ES UN AVANCE, Y ESE MISMO AÑO TAMBIÉN SE FIRMÓ UN CONTRATO CON LAS MUNIS DE BAGACES, CAÑAS Y TILARÁN CON UNA EMPRESA QUE SE LLAMA BIODENERGÍA TICA PARA CONVERTIR TODA ESA BASURA EN COMBUSTIBLE.

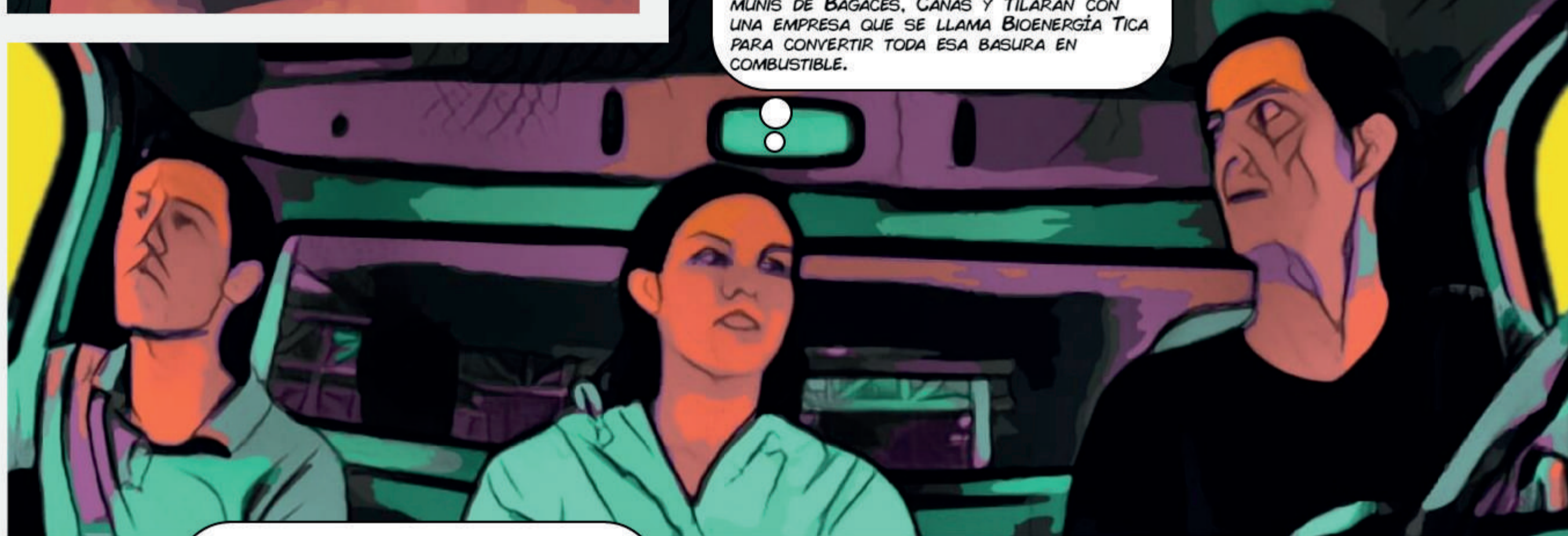

SÍ, SÍ, YO ME ACUERDO, EN EL PERIÓDICO DIERON QUE SETENA LOS MANDÓ A HACER UN ESTUDIO DE IMPACTO AMBIENTAL PORQUE EL PRIMERO NO ESTABA BIEN, PERO DURARON DOS AÑOS PARA REVISARLO, ENTONCES AHORA ESTÁN HACIENDO OTRO NUEVO. PERO QUIÉN SABE...

SÍ, ¿QUIÉN SABE?, LO QUE SÍ ES CIERTO ES QUE NOS FALTA TAMAÑO PATO PARA LLEVAR ESTA BASURA HASTA MIRAMAR.



TIARÁN, CAÑAS, ABANGARES Y LIBERIA LLEVAN LOS RESIDUOS AL RELLENO SANITARIO EN MIRAMAR, PUNTARENAS, ESTO SIGNIFICA QUE DEBEN RECORRER ENTRE 50 Y 120 KILÓMETROS DE DISTANCIA.

UN BASURERO PARA MEDIA PROVINCIA

RELLENO SANITARIO DE SANTA CRUZ.



NO SE PREOCUPE QUE PRONTO SE VA A ACOSTUMBRAR AL OLORES. ÉSTO ES SOLO PARTE DE LO QUE VIENE DE NICOAIA.



AHÍ VIENEN LOS CAMIONES DE CARRILLO QUE ES EL CANTÓN QUE ESTÁ MEJOR, PORQUE SE RECOGE UN 95%

NADA COMPARADO A NANDAYURE, DONDE SE RECOGE APENAS EL 19%

¿Y CUÁNTOS CANTONES MANDAN SU BASURA AQUÍ?

AQUÍ RECOBIMOS LA BASURA DE CARRILLO, SANTA CRUZ, NICOAIA, NANDAYURE Y HOJANCHA. CASI LA MITAD DE GUANACASTE, EN POCAS PALABRAS.

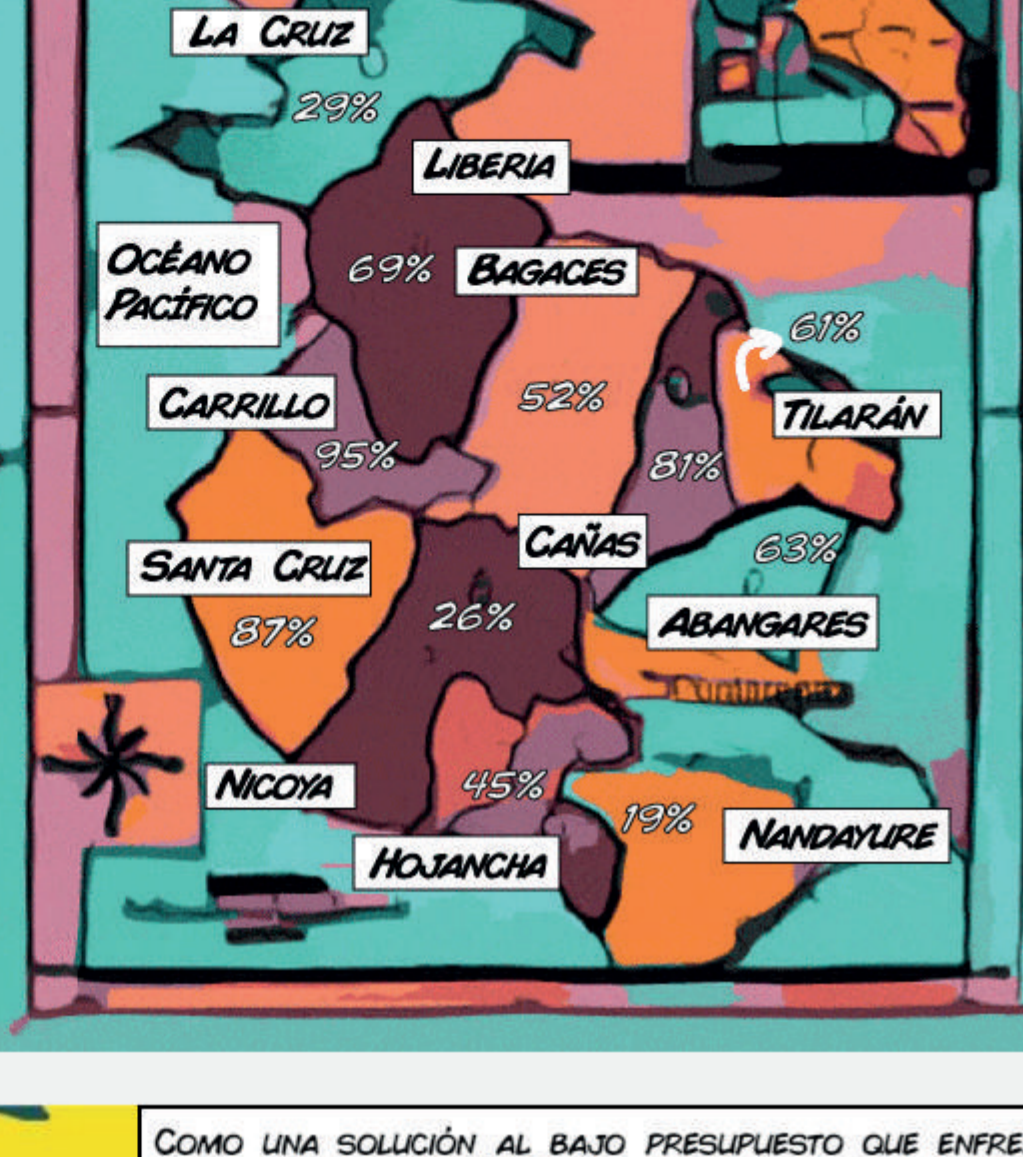
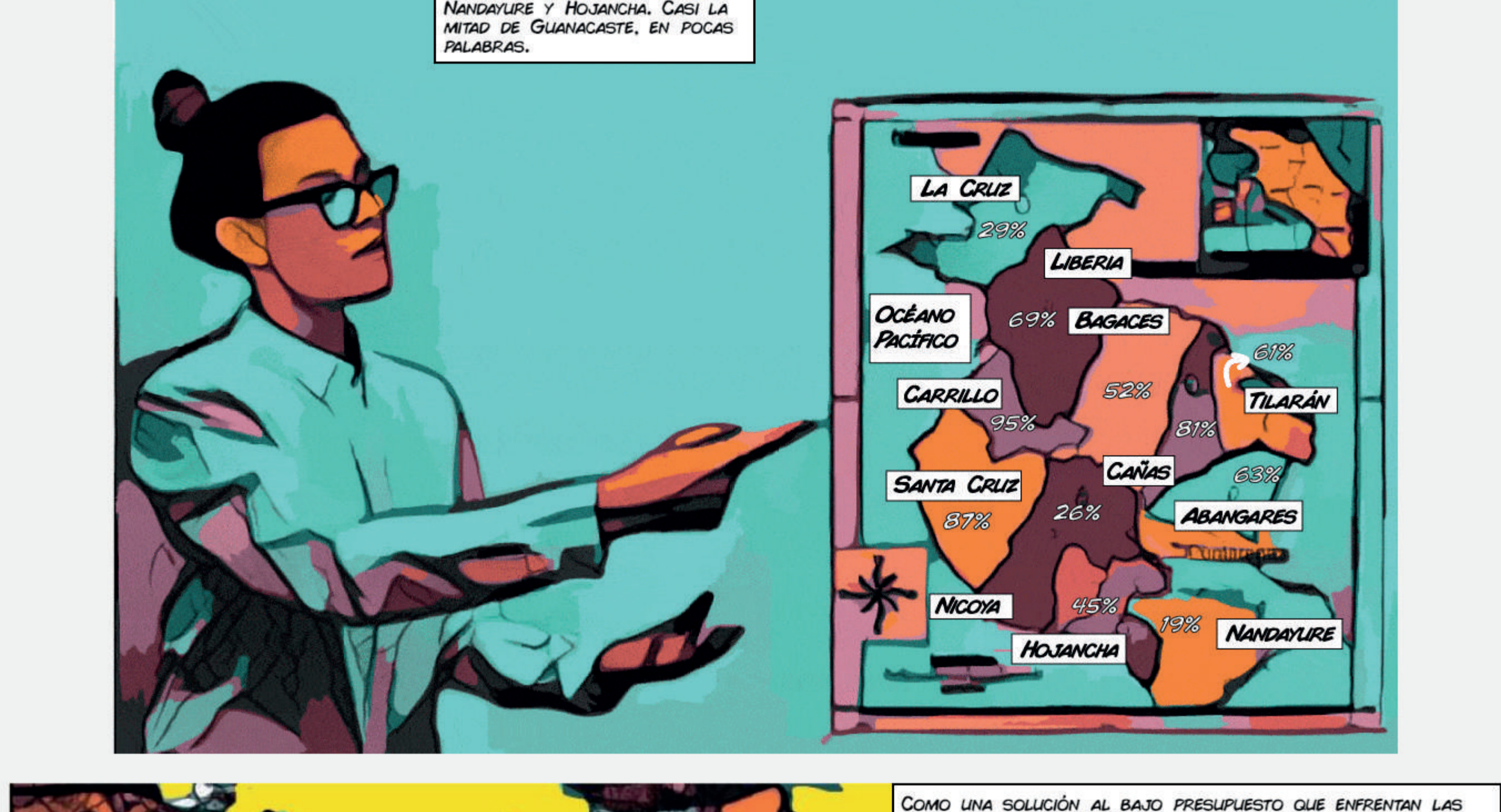

COMO UNA SOLUCIÓN AL BAJO PRESUPUESTO QUE ENFRENTAN LAS MUNICIPALIDADES, EL IFAM ASEGURA QUE ESTE PUEDE FINANCIAR LA COMPRA DE MAQUINARIA O CONSTRUCCIÓN DE UN CENTRO DE TRANSPORTE O RELLENO SANITARIO, ASÍ COMO ASISTENCIA TÉCNICA PARA DISEÑO DE INFRAESTRUCTURA O ACTUALIZACIÓN DE TASAS.